

CORTE A-A
SEM ESCALA

DETALHE 2
BATERIA GLP - 2 CILINDROS 45kg

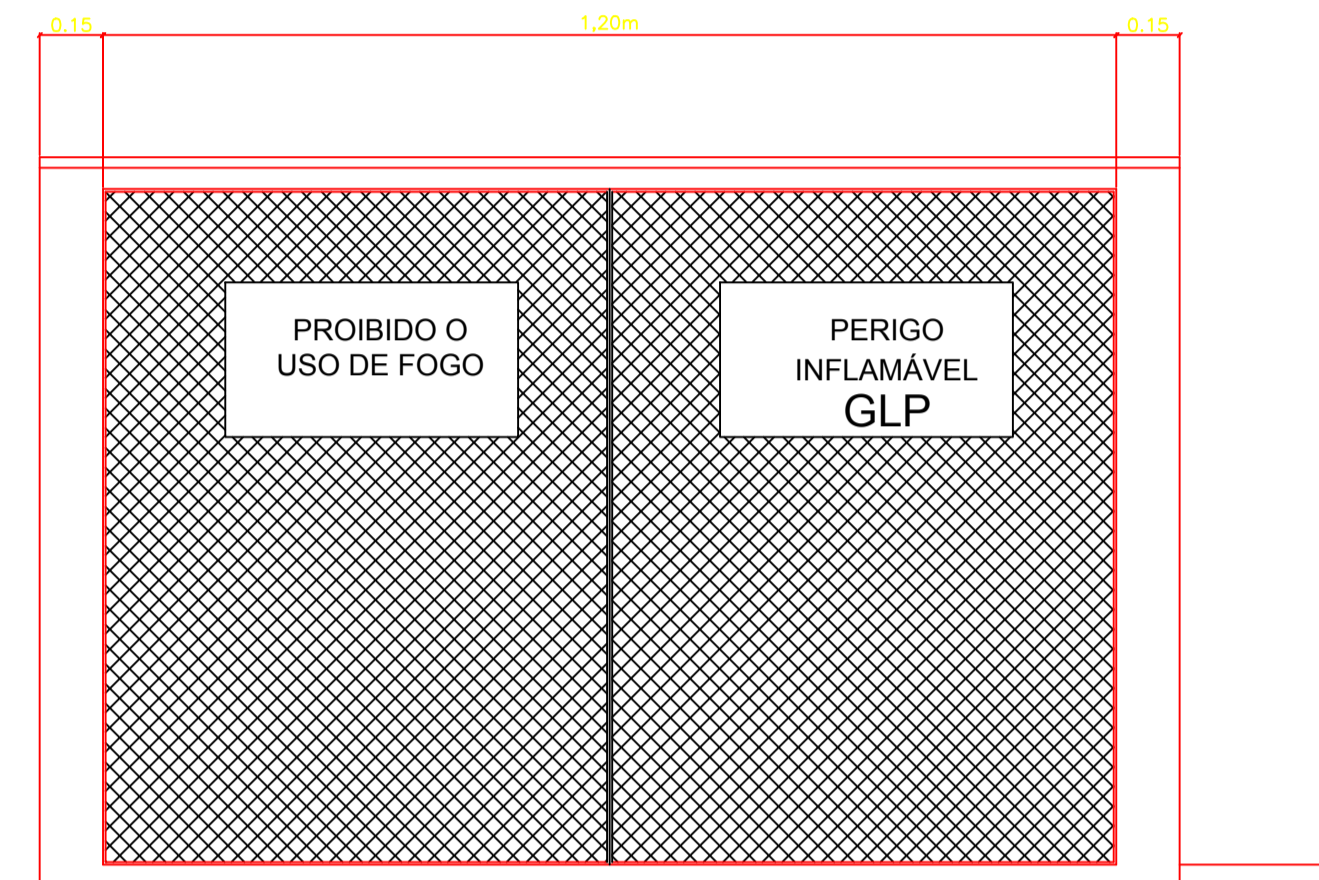

ELEVACAO FRENTE

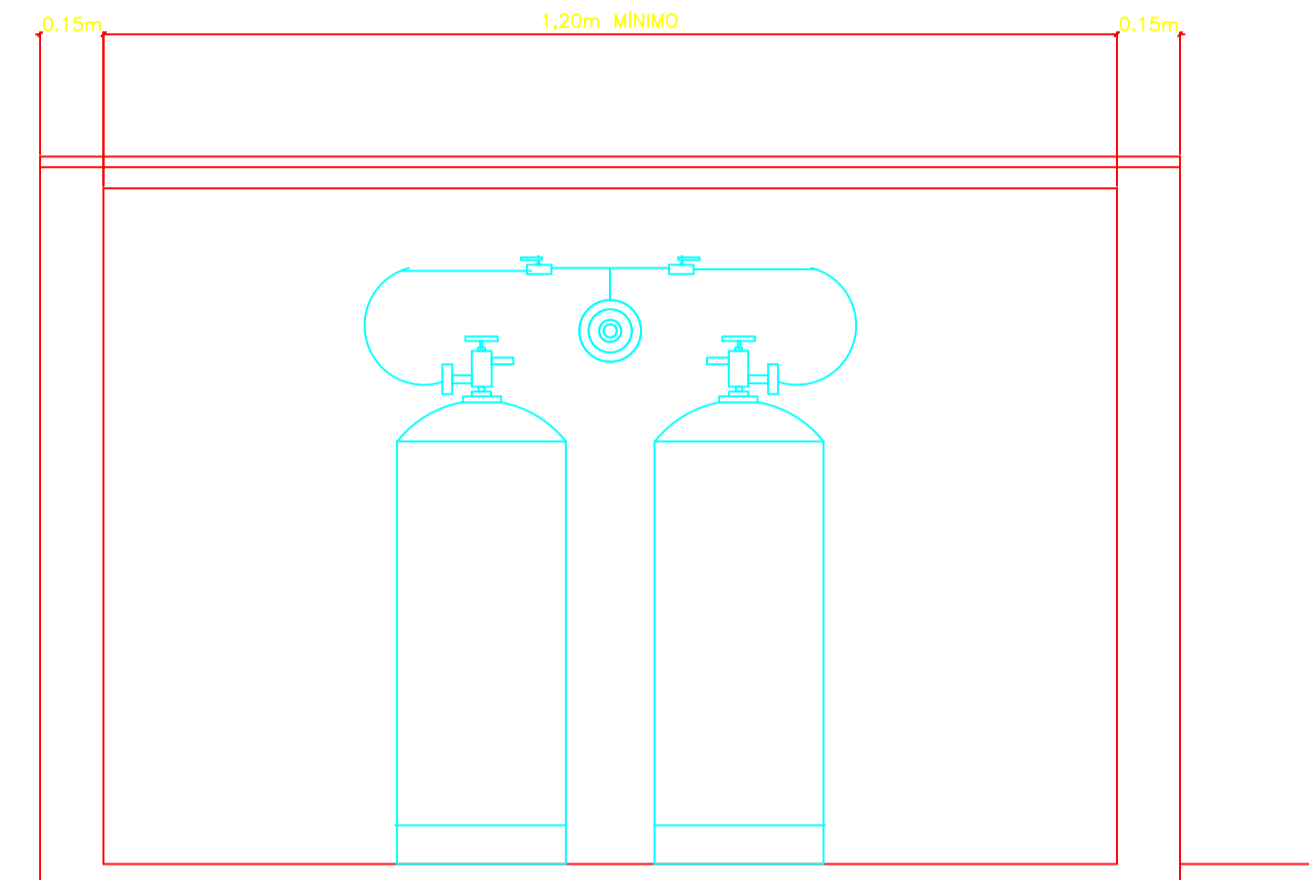

CORTE B-B
SEM ESCALA

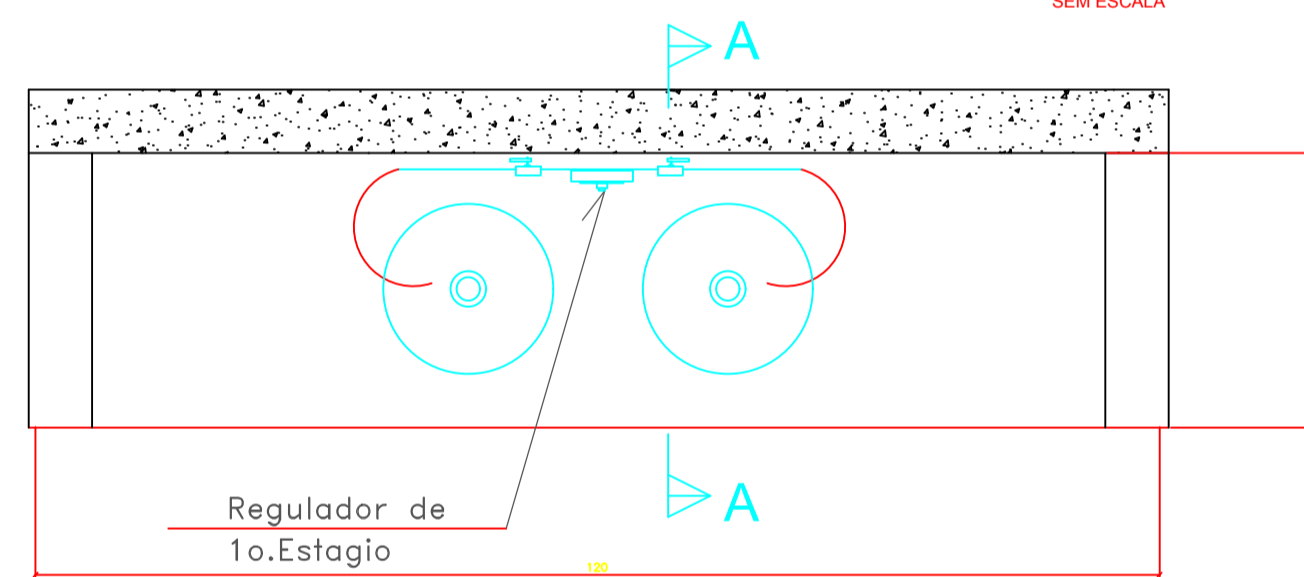

PLANTA
SEM ESCALA



PROJETO ARQUITETÔNICO

ESTATÍSTICA	
ÁREA TOTAL DO EMPREENDIMENTO	2207,45 M2
ÁREA DE IMPLANTAÇÃO - RAMPA 1	28,00 M2
ÁREA DE IMPLANTAÇÃO - RAMPA 2	29,59M2
ÁREA DE IMPLANTAÇÃO - RAMPA 3	13,76 M2
CENTRAL GLP	1,00M2

ENDEREÇO: **ESCOLA MUNICIPAL SÃO CRISTOVÃO**
RUA PROFESSOR DANIEL MURARO, 1736 QUADRA Nº09 , LOTE Nº 01-A

IMPLANTAÇÃO DE RAMPAS ACESSIBILIDADE / INSTALAÇÃO CENTRAL GLP	PRANCHA:	PAPEL:
	3/3	A1

PROPRIETÁRIO:	RESPONSÁVEL TÉCNICO : PROJETO	RESPONSÁVEL TÉCNICO : EXECUÇÃO
_____	_____	_____

CONTEÚDO: REPRESENTAÇÃO GRÁFICA E DETALHES	PROJETO:	ESCALA:
	OUTUBRO de 2017	Indicada

"A aprovação do presente projeto pela prefeitura não reconhece a propriedade do imóvel."